2009　第１回　岡山県記録会

鍵本　直也
１００ｍ（１１”８７）
４００ｍＨ（５８”３４）

原野　佐知子
円盤投げ（２７ｍ２０）
砲丸投げ（９ｍ０９）

中本　知沙
円盤投げ（２５ｍ３８）
砲丸投げ（８ｍ００）

松本　真波
１００ｍ（１３”９９）

石原　康平
１００ｍ（１１”８８）
４００ｍ（５５”１２）

高原　毅
１００ｍ（１１”３７）
４００ｍ（５１”６２）

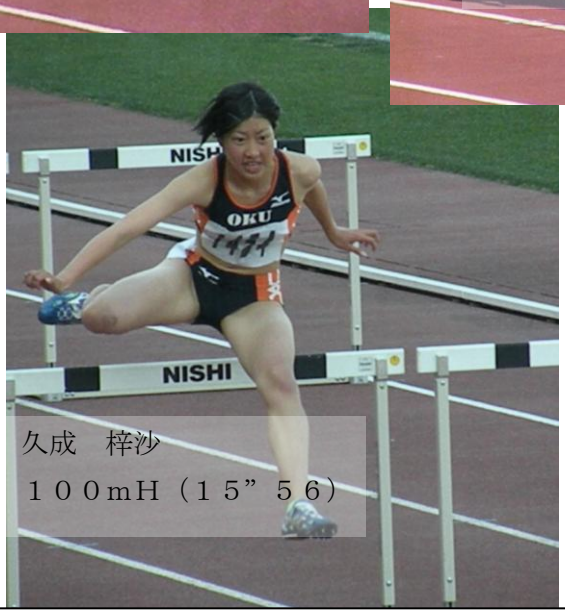

久成　梓沙
１００ｍＨ（１５”５６）

藤谷　則之
１００ｍ（１２”８０）
４００ｍ（５９”８３）

いつも応援ありがとうございます。４／１１～４／１２にかけて県記録会が桃太郎スタジアムで行われました。今年度の最初の大会で、８人中５人の自己記録更新（下線の記録）が出ました。選手にとっては良いスタートを切れた内容のある大会になったと思います。

これから県総体、中国大会、ＩＨと大会が続いていきますが、一人でも多くの生徒がＩＨに出場できるよう、成長できるよう努力していきたいと思いますので、引き続き応援よろしくお願いいたします。